

**Agenzia del Territorio
CATASTO FABBRICATI
Ufficio Provinciale di
Teramo**

Dichiarazione protocollo n. _____ del _____	
Planimetria di u.i.u. in Comune di Colonnella	
Strada Provinciale N 1 civ. SNC	
Identificativi Catastali:	Compilata da: Santroni Maurizio
Sezione:	Iscritto all'albo: Geometri
Foglio: 4	Prov. Teramo N. 1052
Particella: 753	
Subalterno: 29	

Scheda n. 1 Scala 1:200

PIANO PRIMO SOTTOSTRADA H = m 2.40

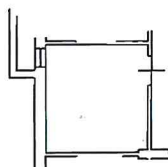

Cantina



Agenzia del Territorio
CATASTO FABBRICATI
Ufficio Provinciale di
Teramo

Dichiarazione protocollo n. _____ del _____	
Planimetria di u.i.u. in Comune di Colonnella	
Strada Provinciale N 1 civ. SNC	
Identificativi Catastali:	Compilata da:
Sezione:	Santroni Maurizio
Foglio: 4	Iscritto all'albo:
Particella: 753	Geometri
Subalterno: 15	Prov. Teramo N. 1052

Scheda n. 1 Scala 1:200

PIANO PRIMO H = m 5.00

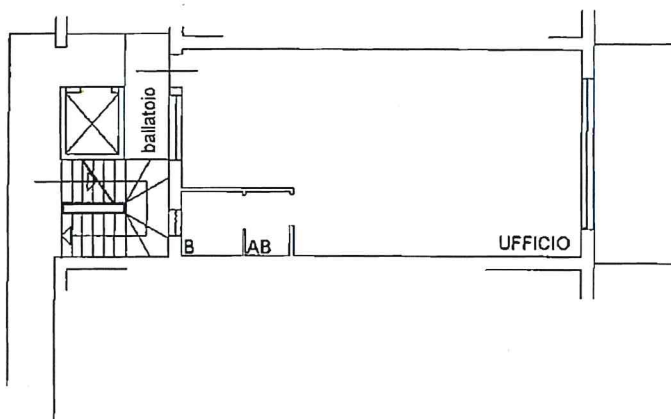

Agenzia del Territorio
CATASTO FABBRICATI
Ufficio Provinciale di
Teramo

Dichiarazione protocollo n. _____ del _____	
Planimetria di u.i.u. in Comune di Colonnella	
Strada Provinciale N 1 oiv. SNC	
Identificativi Catastali:	Compilata da:
Sezione:	Santroni Maurizio
Foglio: 4	Isoritto all'albo:
Particella: 753	Geometri
Subalterno: 20	Prov. Teramo N. 1052

Scheda n. 1 Scala 1:200

PIANO PRIMO SOTTOSTRADA H = m 2.40

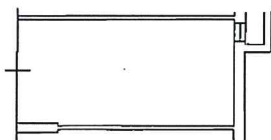

Garage

